PRZEKRÓJ B-B

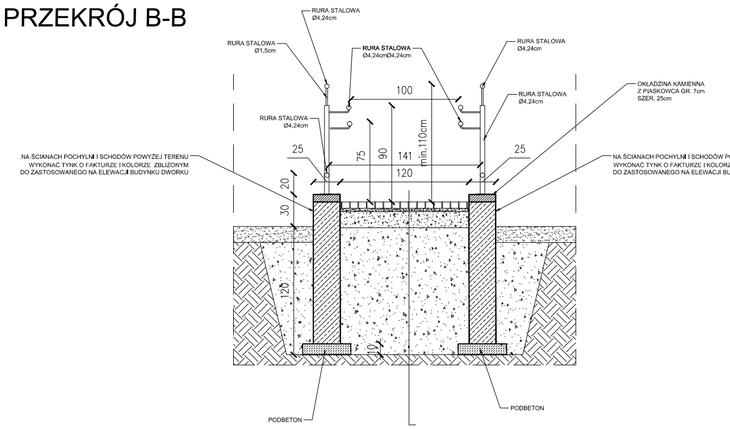

- WARSTWA ŚCIERALNA POCHYLNI Z BETONOWEJ KOSTKI BRUKOWEJ PROSTOKĄTNEJ W KOLORZE SZARYM GR. 6cm
- PODSYPKA CEMENTOWO–PIASKOWA GR. 3cm
- KRUSZYWO ŁAMANE GR. 15cm
- GRUNT RODZIMY

WIDOK OD FRONTU

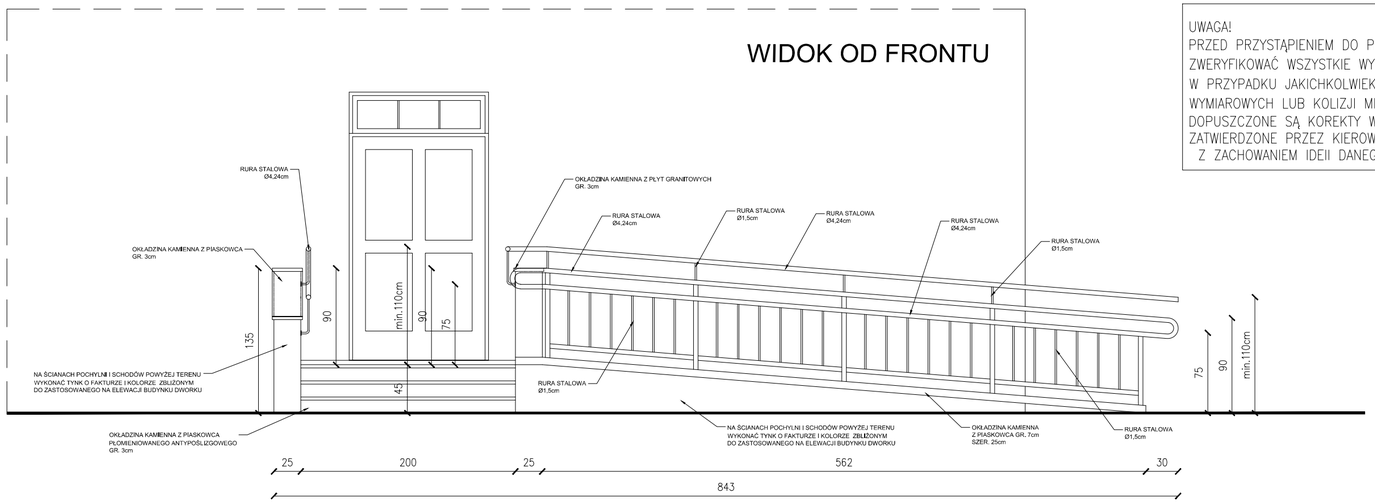

UWAGA!
PRZED PRZYSTĄPIENIEM DO PRAC NALEŻY ZWERYFIKOWAĆ WSZYSTKIE WYMIARY NA MIEJSCU. W PRZYPADKU JAKICHKOLWIEK NIEŚCISŁOŚCI WYMIAROWYCH LUB KOLIZJI MIĘDZYBRANŻOWYCH DOPUSZCZONE SĄ KOREKTY W PROJEKCIE ZATWIERDZONE PRZEZ KIEROWNIKA BUDOWY Z ZACHOWANIEM IDEII DANEGO ZAKRESU

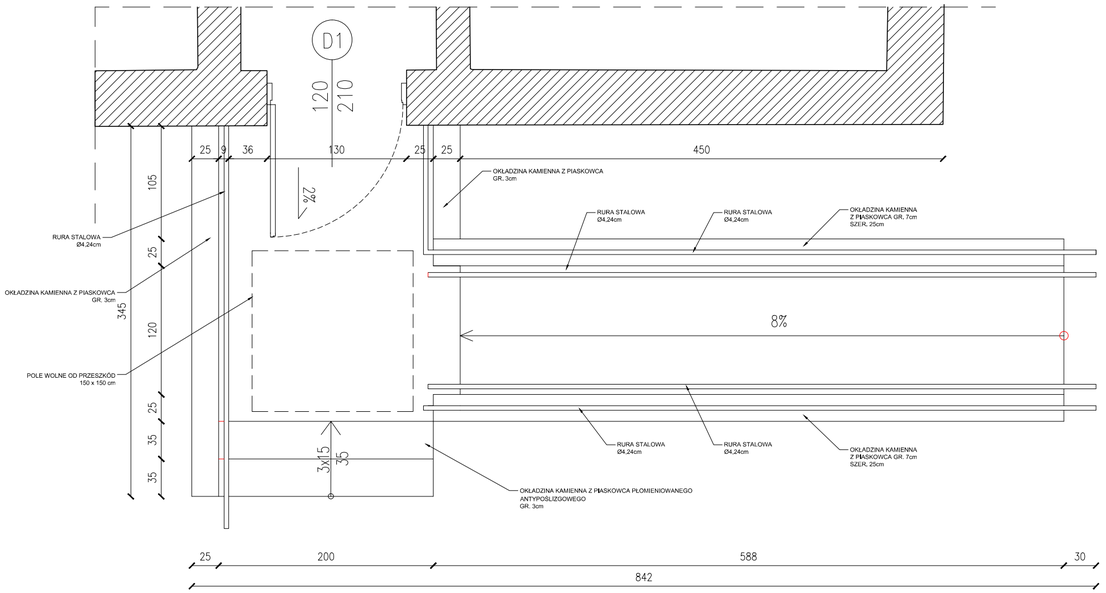

RZUT SYTUACYJNY

PRZEKRÓJ A-A

- PŁYTY Z PIASKOWCA PŁOMIENIOWANE GR. 3cm
- BETON ZBROJONY – WEDŁUG PROJEKTU TECHNICZNEGO
- PODBUDOWA Z BETONU GR. 10cm
- FOLIA BUDOWLANA Z PCV
- POSPÓŁKA ZAGĘSZCZONA

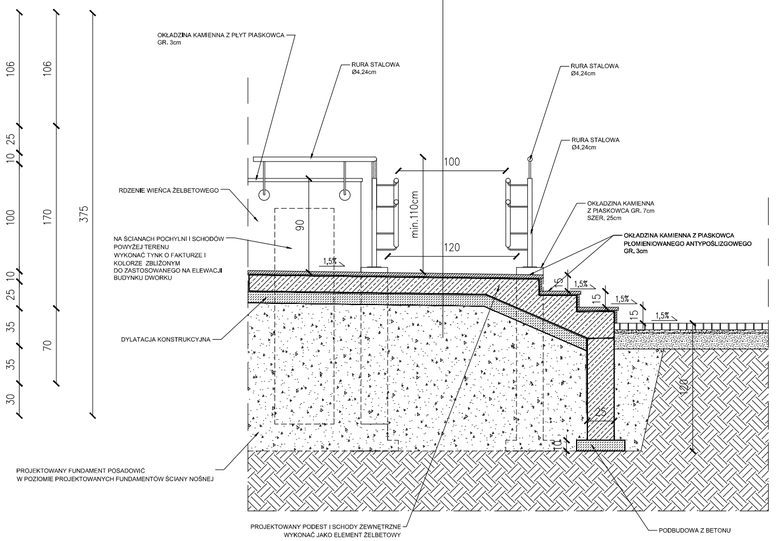

UWAGA!
W sprawach nie określonych dokumentacją obowiązują:
–prawo budowlane;
–warunki techniczne, jakim powinny odpowiadać budynki ich usytuowanie;
–warunki techniczne wykonania i odbioru robót budowlano–montażowych (wg. ministerstwa budownictwa i instytutu techniki budowlanej);
–normy polskiego komitetu normalizacyjnego (p.k.n.);
–instrukcje, wytyczne , świeadectwa dopuszczenia , atesty instytutu techniki budowlanej i straży pożarnej;
–instrukcje, wytyczne i warunki techniczne producentów i dostawcówmateriałów budowlano–instalacyjnych;
–przepisy techniczne instytucji kontrolujących jakość materiałów wykonywanych robót;

Obiekt: PRZEBUDOWA DAWNEGO DWORU SROCZYŃSKICH				
Lokalizacja: dz. nr 592/1 obręb BOLESŁAW, pow. dąbrowski, Gmina Bolesław, woj. małopolskie				
Rysunek: SCHODY ZEWNĘTRZNE WRAZ Z RAMPĄ DLA NPS				
Projektował: mgr inż. arch. Mateusz Mendys	Nr uprawnień: MPOIA/021/2020	Podpis:	Data: 08.2025r.	Skala: -
			Nr arch:	Nr rys: A11